

# El Consejo Escolar

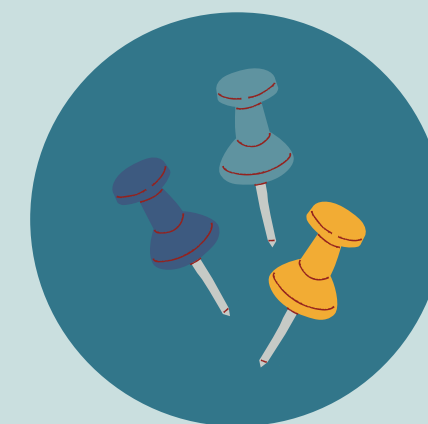

# Información sobre el Consejo Escolar

- ¿**Qué** es el CE?
- ¿**Quiénes** conforman el CE?
- ¿**Cuáles** son sus competencias?
- ¿**Cuándo** y cómo se constituye?
- ¿**Quién** organiza el procedimiento?
- ¿**Cómo** puedo participar?



# El Consejo Escolar

¿Qué es?



# El Consejo Escolar



Es un órgano colegiado  
del centro educativo



Permite a **las familias**  
**participar** en el  
gobierno de los centros



**Tu participación es  
muy importante**

# El Consejo Escolar

¿Quiénes lo conforman?



## COMPOSICIÓN DEL CONSEJO ESCOLAR

- **Director** o **directora** del centro
- **Jefe** o **jefa de estudios**
- Concejal o representante del **Ayuntamiento**
- Representantes del **profesorado**
- Representantes del **alumnado**
- Representantes de las **familias** ←
- Personal de Administración y Servicios (**PAS**)
- **Secretario** o **Secretaria** del centro

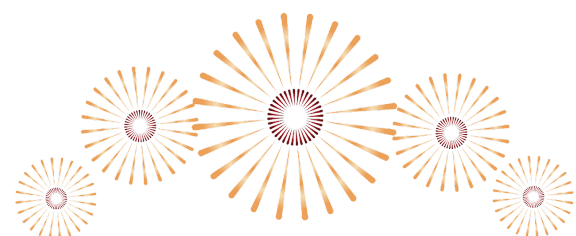

## COMISIONES DEL CONSEJO ESCOLAR

El Consejo Escolar podrá crear cuantas comisiones estime oportunas para impulsar medidas de innovación:

- Comisión de **gestión económica**
- Comisión de **gestión de la convivencia**
- Comisión de **gestión cultural**
- Comisión de **gestión de las redes sociales**
- Comisión de **actividades deportivas**
- Comisión de ...







**TÚ formas parte de  
las comisiones**

# El Consejo Escolar

¿Cuáles son sus  
competencias?



## Competencias del Consejo Escolar

- **Aprobar y evaluar** la Programación General Anual y los **proyectos** y las **normas** del centro
- Aprobar el **proyecto** de **presupuesto** del centro y sus modificaciones
- Participar en la selección del **director** o **directora** del centro
- Decidir sobre la **admisión** del alumnado

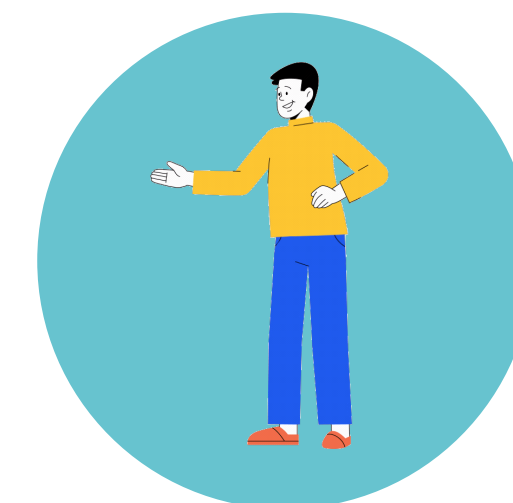

## Competencias del Consejo Escolar

- Promover la **conservación y renovación** de las instalaciones y el equipo escolar
- La organización y funcionamiento del **comedor escolar**



## Competencias del Consejo Escolar

- Proponer medidas que favorezcan:
  - los estilos de vida **saludable**
  - la **convivencia**
  - la **igualdad**
  - la **no discriminación**
  - la **prevención** del **acoso** escolar y de la **violencia** de género
  - la resolución **pacífica** de conflictos



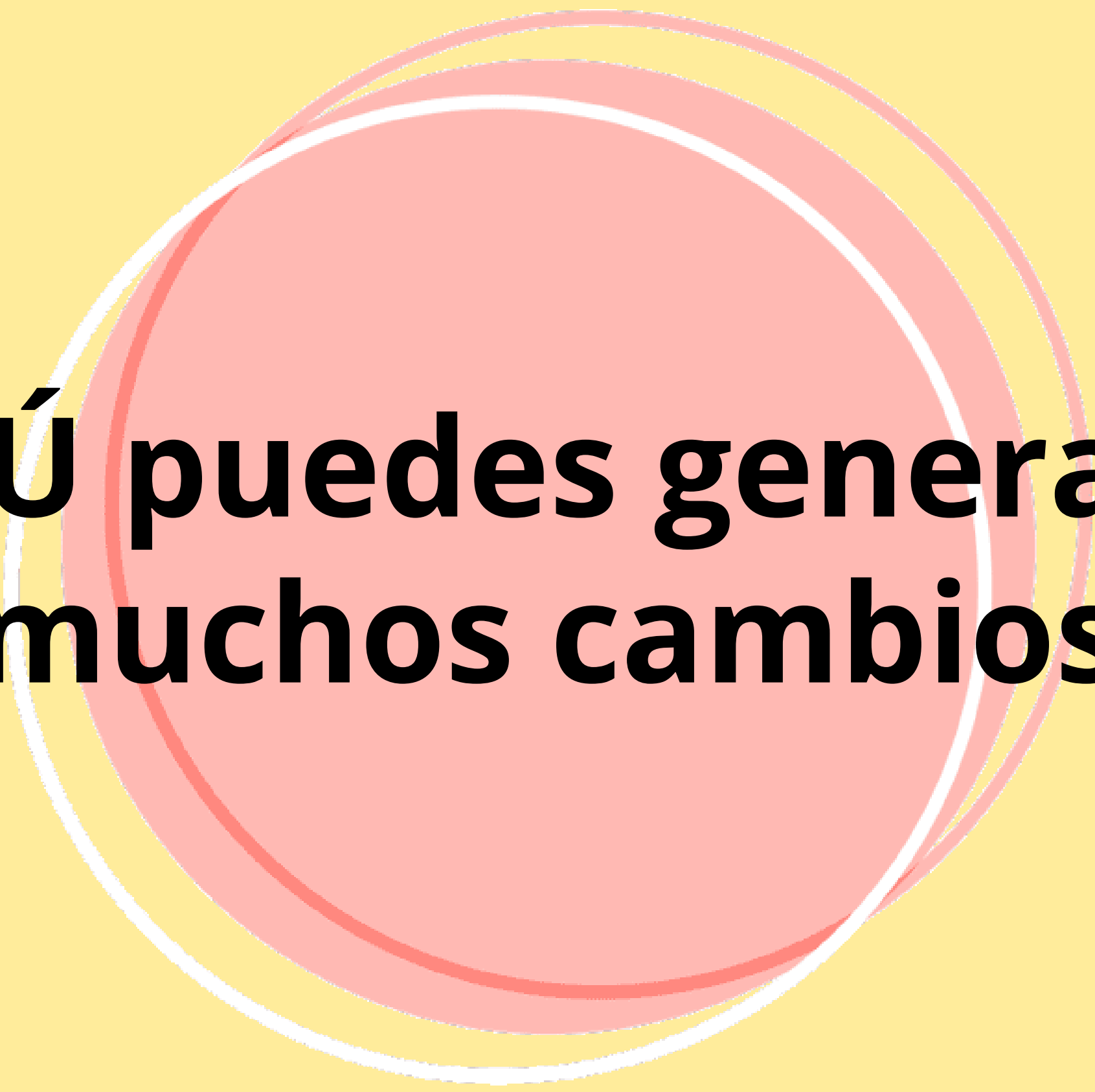

**TÚ puedes generar  
muchos cambios**

# El Consejo Escolar

¿Cuándo y cómo se  
constituye?



## ¿CUÁNDO SE CONSTITUYE?

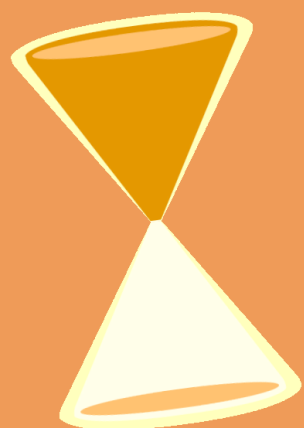

El Consejo Escolar se renovará por **mitades cada dos años**, durante el **primer trimestre** del curso.





## ¿CÓMO SE CONSTITUYE?



Para la elección de los representantes en el Consejo Escolar se realiza una votación.

La votación será directa, secreta y no delegable.

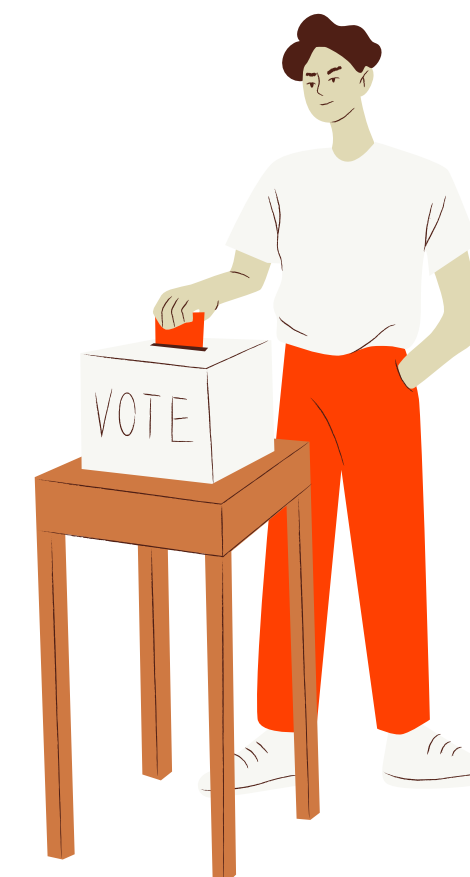



**TÚ puedes formar  
parte de este  
proyecto**

# El Consejo Escolar

¿Quién organiza el  
procedimiento?



## ¿QUIÉN ORGANIZA EL PROCEDIMIENTO?

### La Junta Electoral



## ¿QUIÉNES CONFORMAN LA JUNTA ELECTORAL?

- Director/a (ejerce la presidencia)
- 1 Representante del profesorado
- 1 Representante del alumnado
- 1 Representante de las familias
- 1 Representante del PAS

\*Los representantes son elegidos por sorteo

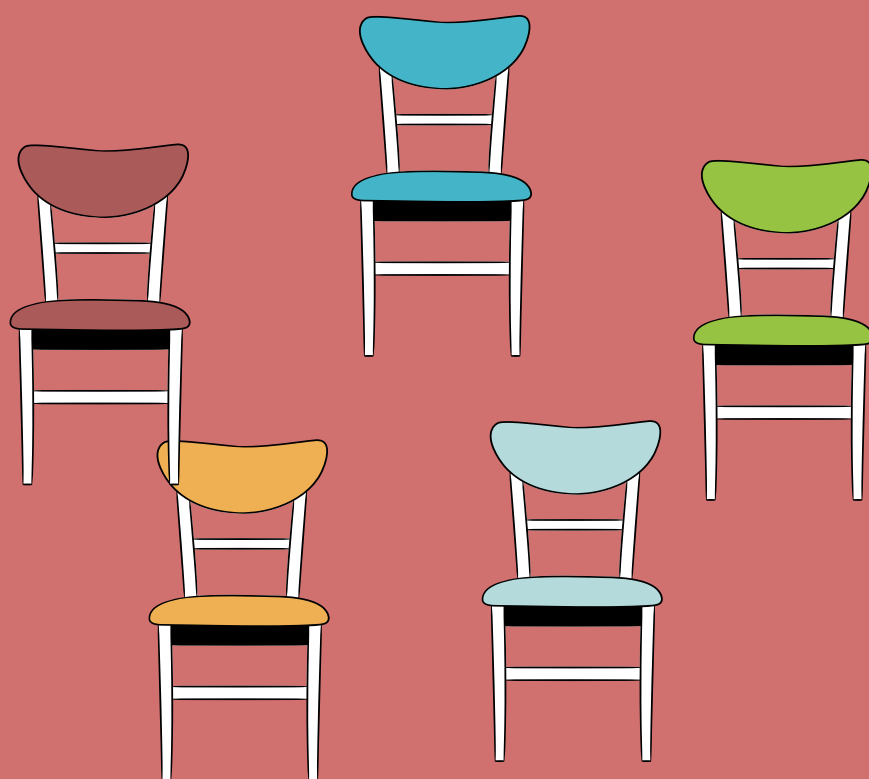
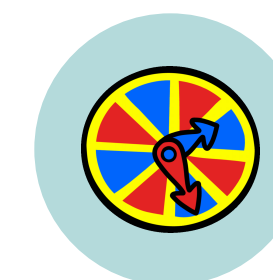

# ¿CÓMO PUEDO UNIRME?



Si quieres  
**participar** en los **proyectos** y  
representar a las familias,  
presenta tu **candidatura** en la secretaría  
del centro

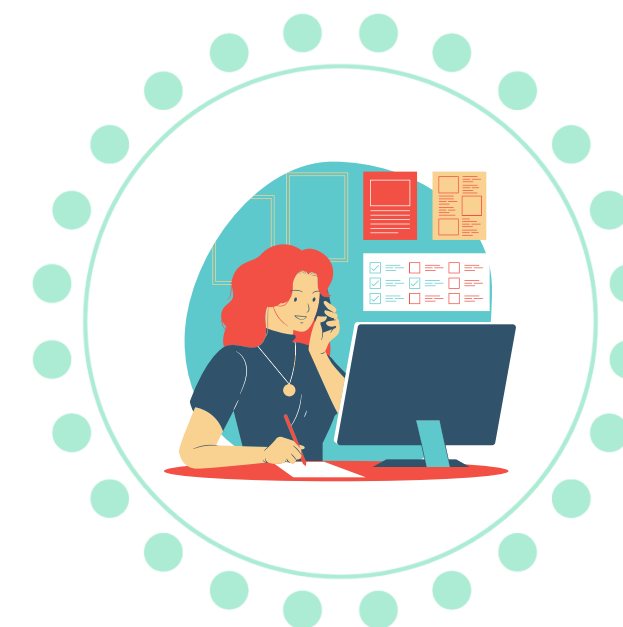

# Tu papel

**PROPONER**

**PARTICIPAR**

**INNOVAR**

**GESTIONAR**

**REPRESENTAR**

Las familias  
forman parte de  
la gestión del  
centro



Tu papel es muy importante

**¡Anímate y participa!**

